



OMNE RH Castilla Nómina

para Microsoft Dynamics



PRINCIPALES VENTAJAS

Multi ejercicio y Multi convenio

Contratos

Gestión de Nóminas

Cotización Seguridad Social y Tributación

Integración total con Contabilidad

Control de pagos, embargos, préstamos

Conectividad Internet

NNF Legales

Compatible con Microsoft Office

Compatible con Microsoft SQL Server

Distribución de Costes

Contratación por Lotes

Imputación de Costes a Proyectos

Opción Gestión de Avisos

Opción Business Intelligence



OMNE RH - CASTILLA NÓMINA PARA MICROSOFT DYNAMICS

OMNE RH - Castilla Nómina es una solución que fue desarrollada por DSR y ahora pertenece a Grupo Castilla.

Preparada para cubrir todas las necesidades que engloba la realización de unas nóminas en una empresa, **OMNE RH - Castilla Nómina**, es compatible con la nueva versión de **Microsoft Dynamics** y se licencia en SaaS.

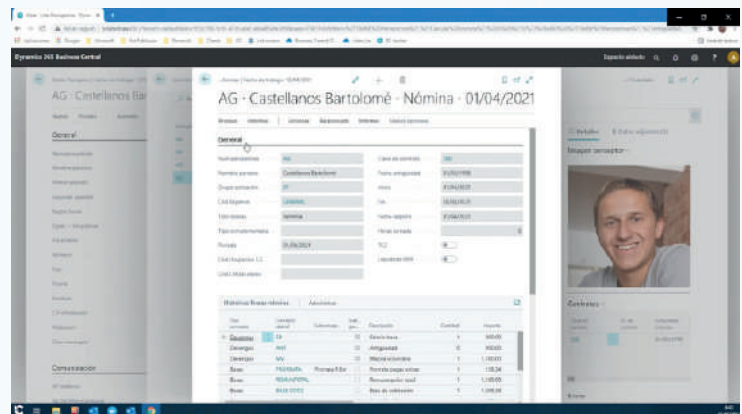



CARACTERÍSTICAS

Totalmente Parametrizable

Los datos que intervienen en los cálculos están disponibles en ficheros modificables por el usuario para facilitar su adaptación a cambios legales.

Contratación

Confecciona los documentos de afiliación a la Seguridad Social, los contratos de trabajo, las copias básicas y prórrogas, así como confecciona las notificaciones de fin de contrato y permite llevar un control de las mismas.

También dispone del programa para el control de vencimientos de los contratos y seguimiento de prórrogas.

Proceso de Nóminas

En una única ficha de trabajador se aglutinan los distintos periodos de alta/baja y/o contratos sin nece-

sidad de abrir fichas de trabajadores para cada contrato.

Dispone de una gran facilidad para introducir los conceptos salariales al poder verlos todos juntos en una sola pantalla.

Así mismo, también se dispone de una gran potencia de cálculo que pueden definir varios esquemas de percepciones para un trabajador y confeccionar las nóminas con distintos esquemas o bien utilizarlo para simulaciones. Esta potencia también la da el hecho de poder indicar el total neto o bruto a percibir como un concepto salarial más y que éste englobe, o no (Dietas, Plus transporte...), a otros definidos en el mismo esquema.

Además, pueden referirse a importes mensuales o relativos a días naturales, días trabajados o días según la semana inglesa.

También contempla el tratamiento de conceptos

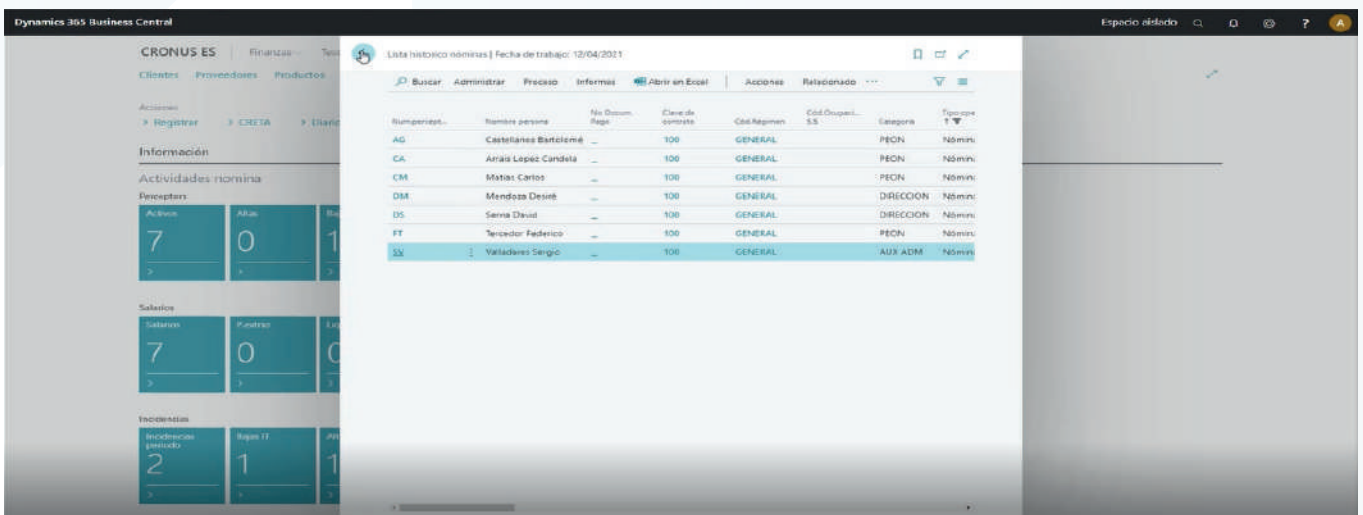

Número/Ident.	Nombre persona	No. Docum. Regs.	Clave de contrato	Cód. Abajimen	Cód. Ocupac. S.S.	Categoría	Función
AG	Castellanos Bartolomé	100	GENERAL			PEON	Nómini
CA	Anas López Candela	100	GENERAL			PEON	Nómini
CM	Matas Carlos	100	GENERAL			PEON	Nómini
DM	Mendoza Desab	100	GENERAL			DIRECCION	Nómini
DS	Serna David	100	GENERAL			DIRECCION	Nómini
FT	Tejedor Federico	100	GENERAL			PEON	Nómini
SV	Valladares Sergio	100	GENERAL			AUX ADM	Nómini



CARACTERÍSTICAS

salariales variables, es decir, se puede indicar un importe para un periodo determinado sin perder el importe fijo que se usará para el resto de los periodos.

Al confeccionar los recibos de salarios se realiza el cálculo automático de enfermedades, accidentes, maternidades, complementos y mejoras de empresa.

Realiza el cálculo de periodos complementarios. Trata los absentismos, huelgas y permisos sin retribución.

Cálculo automático de pagas extras, liquidaciones por cese, con indemnizaciones y partes proporcionales de pagas y vacaciones; e Impresión de finiquitos.

Una vez confeccionadas las nóminas, se dispone del formato oficial para realizar la impresión de los recibos de salarios, aunque también está preparado para la adaptación de los formatos de factura y matriz.

Las nóminas calculadas se pueden consultar fácilmente y también reimprimir tantas veces como sea necesario.

Cotización a la Seguridad Social

Conciliación de datos con el SILTRA. Contempla bonificaciones, reducciones, recargos, y la impresión separada de la cuota obrera y la cuota empresarial.

Trata las cotizaciones del régimen general, asimilados, los contratos de formación, el régimen agrario, el de Representantes de Comercio, Empleados del Hogar, Sistema Especial de Frutas y Verduras y Régimen de Artistas (este con coste).

Permite la realización de cotizaciones complementarias.

Preparación de datos para Remisión Electrónica de Datos a la Seguridad Social.

Tributación

Se contemplan todas las claves de percepciones existentes, rendimientos dinerarios, en especie, irregulares, atrasos de otros ejercicios.

Confecciona los documentos de pago (modelos 111 y 111 T), resúmenes anuales con su carátula (modelo 190), certificados y declaración jurada, pudiéndose presentar en papel y en soporte magnético.

Proposición del tipo de retención del I.R.P.F. según la legislación vigente.

Diarios de introducción de rendimientos de actividades profesionales, agrícolas, consejeros o, incluso, los rendimientos del trabajo de los empleados por cuenta ajena referidos a meses anteriores.

Distribución de Costes

Este módulo aumenta la funcionalidad de contabilización de la nómina en 3 aspectos:

1 - Distribución del coste de las nóminas y seguros sociales entre los distintos centros de costes, realizando el reparto por porcentaje.

Es decir, a nivel de grupos de trabajadores podremos repartir su coste entre distintas cuentas contables y centros de coste definiendo que parte debe ir a cada cual por porcentaje.

2 - Contabilización a nivel de concepto salarial. Se permite definir los grupos contables de conceptos salariales, que contienen una cuenta contable y los centros de costes. Estos grupos se pueden asignar en los esquemas de percepción y de esta forma se atribuye ese coste a la cuenta y centro en el momento de la contabilización.

3 - Provisiones contables de pagas y de vacaciones. Que se imputan mes a mes y se desprovisionan en



CARACTERÍSTICAS

el momento de contabilizar las pagas. Permite consultar el detalle de las imputaciones de provisiones a nivel de perceptor, paga.

Integración de Costes a Proyectos

Permite la asignación de los distintos proyectos a cada perceptor para poder imputar en el Diario de proyectos los costes laborales asociados a cada proyecto (Sueldos y salarios, Cotización a la seguridad social a cargo de la empresa y Provisiones de pagas extras). También permite la asignación de un perceptor a distintos proyectos por porcentaje.

Gestión de Contratación por Lotes

Este gránulo identifica las actividades cíclicas que se repiten en la empresa, agrupando los perceptores por actividad.

Estas agrupaciones permiten tratar automáticamente las afiliaciones, contrataciones y llamadas de actividad en el caso de trabajadores fijos discontinuos.

NNF Legales

Son las actualizaciones del módulo producidas por cambios en la legislación. No sólo se refiere a modificaciones del programa sino, también, a los ficheros de parámetros para actualización de la BB.DD.

Otros Procesos

Pago por transferencias bancarias. Confecciona el fichero para ser enviado en soporte magnético o por los actuales sistemas de redes informáticas conectadas por vía telefónica.

Impresión de cheques bancarios. Resúmenes de nó-

minas, es decir, listados de costes definibles por el usuario.

Al ser un módulo más de **Microsoft Dynamics** permite una total integración contable.

Novedades

Información a nivel Contrato Laboral, agilizando el cambio de unidades, convenios... de los trabajadores.

Regímenes de Cotización parametrizable, no opciones del sistema. Régimen de Artistas y más flexibilidad para próximos. Plantillas de creación de perceptores que permite agilizar la entrada de perceptores.

Vistas personalizadas por parte de los Usuarios: Contratos temporales vigentes, Perceptores por cuenta patronal.... Utiliza los filtros disponibles en la ficha del perceptor.

Búsquedas rápidas de cualquier Tabla/Formulario/Report sin necesidad de navegar por los diferentes menús de Administración del Personal.

Nuevos Procesos de copia de Perceptores y Empresas.

Más Integración Nativa con **Microsoft Office**, mejor conectividad con MS-Excel para poder Importaciones (Variables del diario, Distribución de los centros de coste...) y también realizar propios informes, estadísticas. Se agiliza el trabajo con los contratos en MS-Word.

Creación nativa de PDF sin necesidad de herramientas externas y más documentos en PDF. Impresión de Documentos Oficiales en PDF.

Requerimientos

Requiere el núcleo de ejecución básico de **Microsoft Dynamics**.